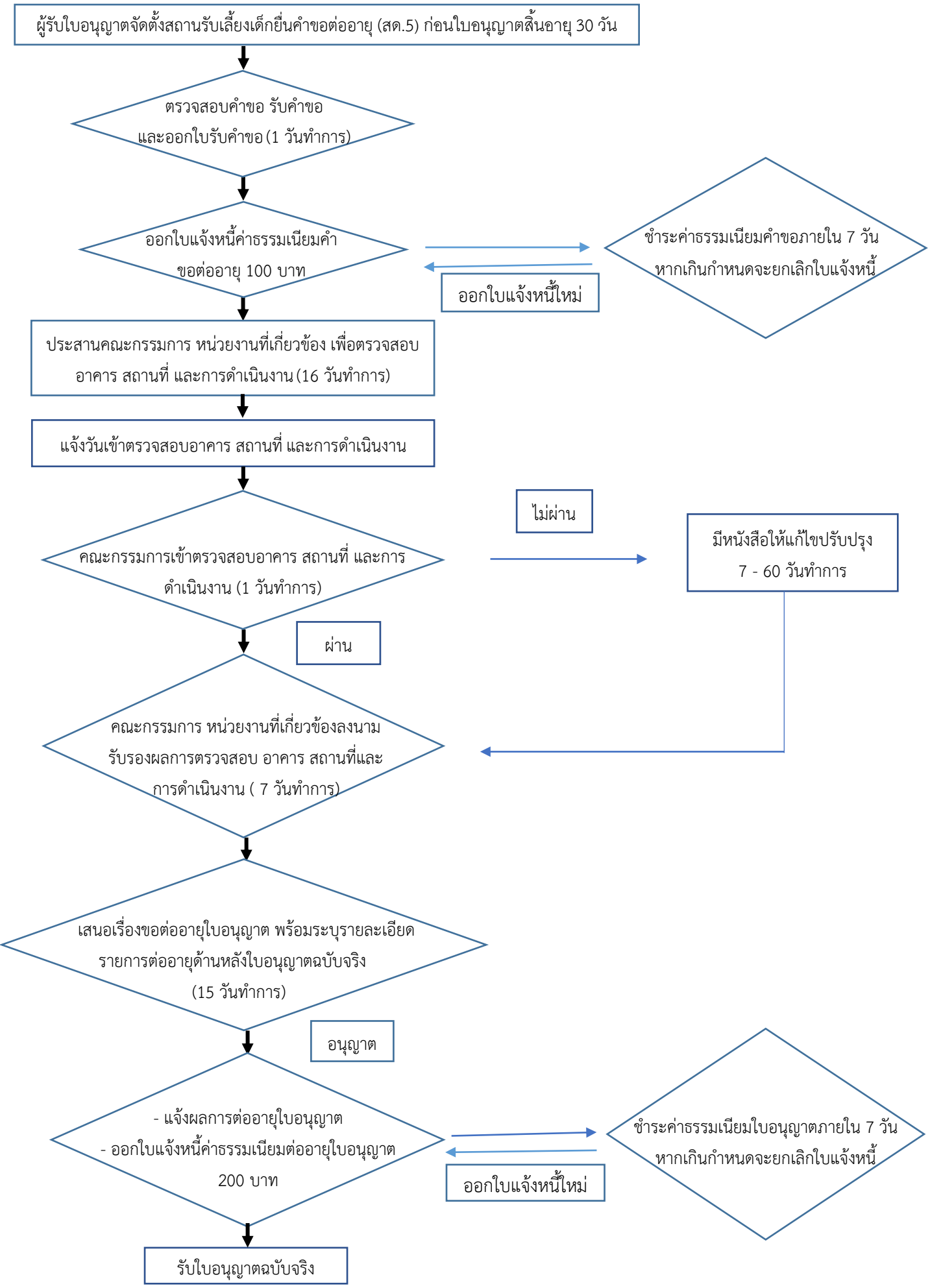ขั้นตอนการขอต่ออายุใบอนุญาตให้ตั้งสถานรับเลี้ยงเด็ก